

EL MISTERIO DE LAS LUCES

EL ORIGEN
DEL CAMINO



SHADOW

CUENTA LA LEYENDA QUE UN VIEJO ERMITAÑO, DE NOMBRE PELAYO, OBSERVÓ DURANTE VARIAS NOCHES UNAS EXTRAÑAS LUCES QUE EMANABAN DEL BOSQUE LIBREDÓN.



¿QUÉ DEMONIOS ES
ESO?

DEBERÍA HABLAR
CON EL OBISPO

ASOMBRADO POR ESTE FENÓMENO SE PRESENTÓ ANTE TEODOMIRO, EL OBISPO DE LA ALDEA MÁS CERCANA, CON LA INTENCIÓN DE AVISARLE DE LO SUCEDIDO



ME GUSTARÍA VERLO
CON MIS PROPIOS OJOS

JUNTOS, DECIDIERON AVERIGUAR DE QUE SE TRATABA Y SE AVENTURARON POR EL BOSQUE EN BUSCA DEL ORIGEN DE LAS LUCES.

ENTONCES, SE ENCONTRARON CON LINAS RUINAS ROMANAS QUE LES LLAMARON LA ATENCIÓN.



¡NO ES POSIBLE!

AL ADENTRARSE EN ELLAS, DESCUBRIERON QUE SE TRATABA DE UN SEPULCRO EN EL QUE REPOSABAN



¡ES LA TUMBA DEL APÓSTOL SANTIAGO!

LOS CUERPOS DEL APÓSTOL SANTIAGO Y DE SUS DOS DISCÍPULOS, TEODORO Y ATANASIO



AL TRATARSE DE UN IMPORTANTE DESCUBRIMIENTO, EL OBISPO TEODOMIRO DECIDIÓ AVISAR AL REV ALFONSO II.



DEBEMOS PARTIR DE INMEDIATO



EL CUAL, TRAS RECIBIR LA NOTICIA SE DIRIGIÓ SIN DEMORA HACIA EL LUGAR DE LOS HECHOS, CONVIRTIÉNDOSE ASÍ EN EL PRIMER PEREGRINO JACOBEO.

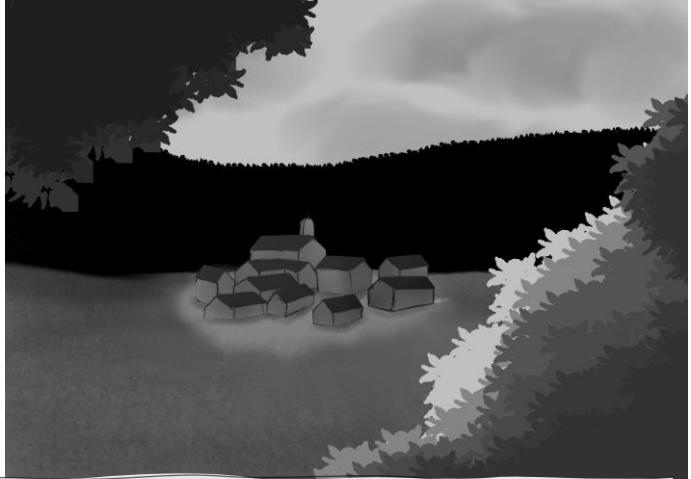
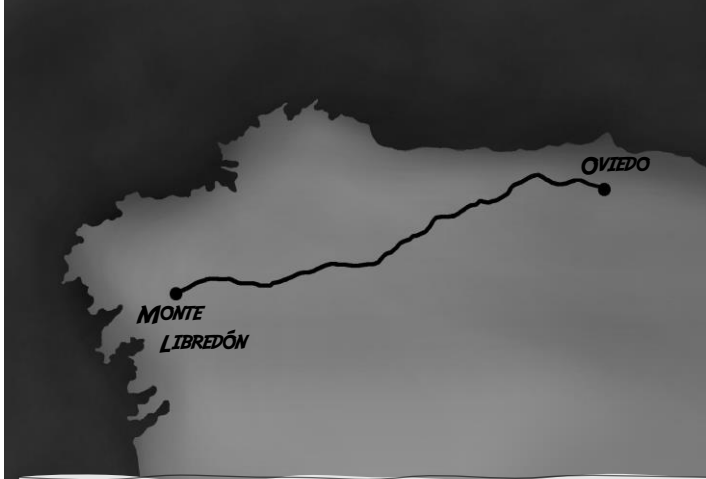

DESPUÉS DE EMPRENDER UN LARGO VIAJE, EL REY EXIGIÓ VER CON SUS PROPIOS OJOS AQUEL SAGRADO YACIMIENTO.



¡ES ASOMBROSO!



ES NECESARIO CONSTRUIR UNA CAPILLA PARA PROTEGER UN LUGAR DE TANTA IMPORTANCIA

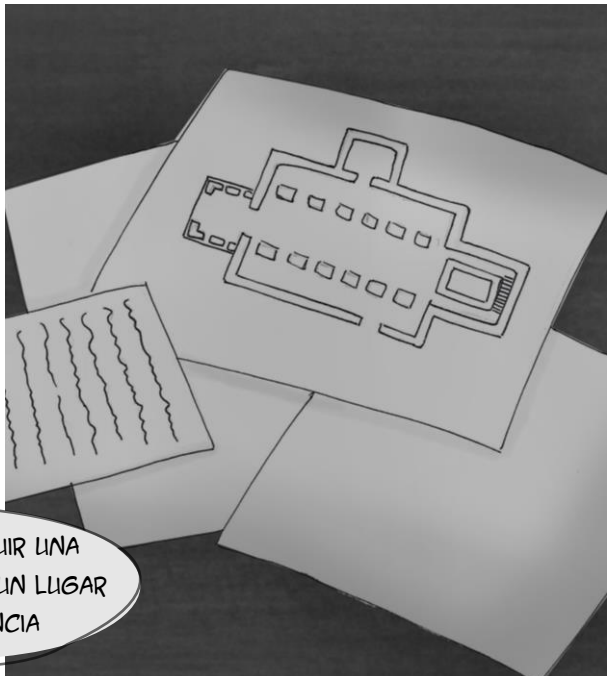

Y MÁS TARDE ORDENÓ LA CONSTRUCCIÓN DE UNA PEQUEÑA CAPILLA DE PIEDRA Y BARRO JUNTO AL SEPULCRO.



CON EL TIEMPO ESTA CAPILLA SUFRIÓ NUMEROSAS REMODELACIONES, HASTA CONVERTIRSE EN LA ACTUAL CATEDRAL DE SANTIAGO DE COMPOSTELA.

LA NOTICIA DEL DESCUBRIMIENTO SE PROPAGÓ RÁPIDAMENTE POR TODA EUROPA Y LOS PEREGRINOS QUE EMPRENDÍAN EL CAMINO HACIA LA BASÍLICA AUMENTABAN CADA DÍA.

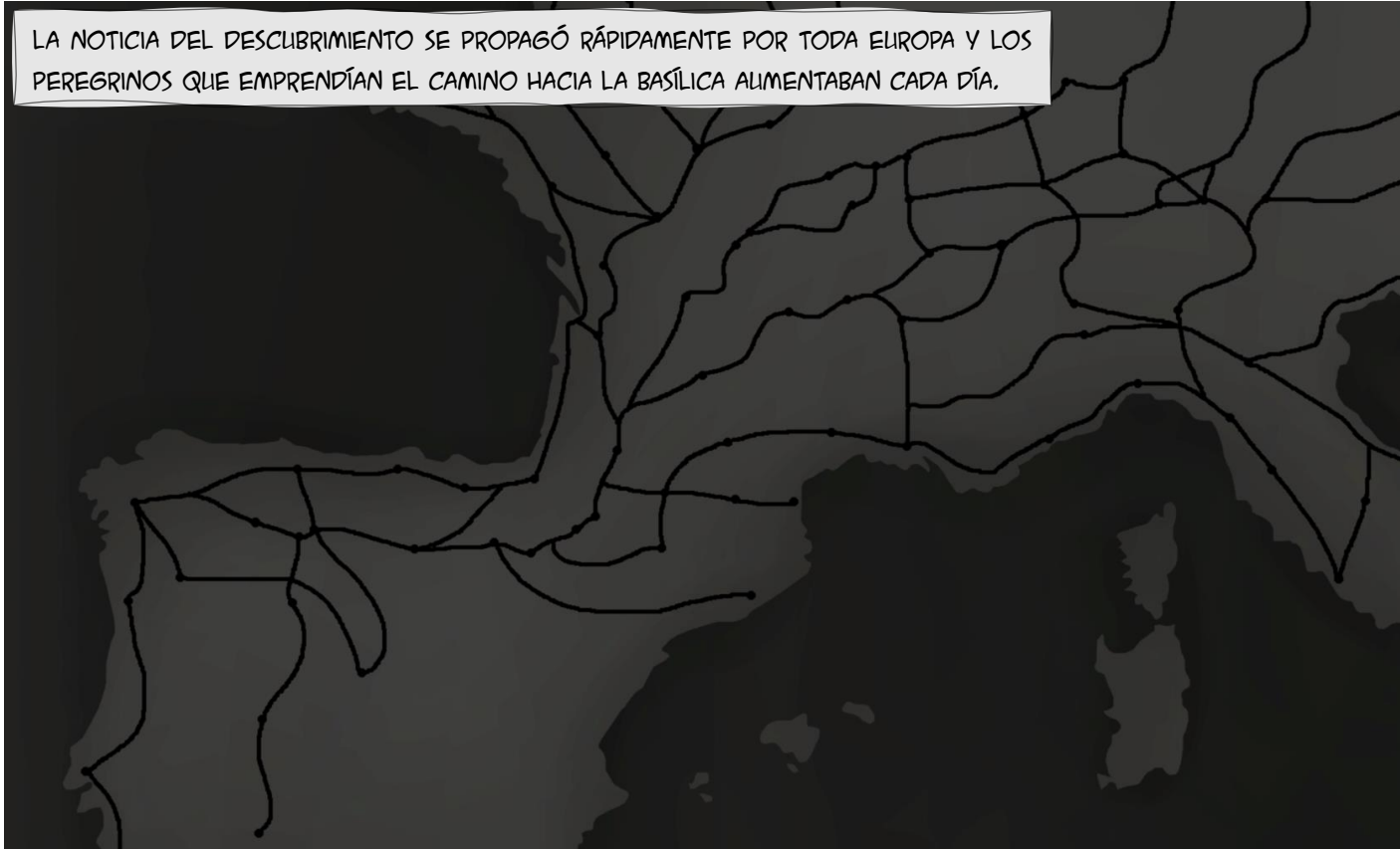

ASÍ SE FUERON CREARON NUMEROSOS CAMINOS HACIA SANTIAGO POR TODO EL CONTINENTE Y ESTE SE CONVIRTIÓ EN UN DESTINO MUY APRECIADO POR TODOS LOS CRISTIANOS.



SHADOW